

Agenzia delle Entrate
CATASTO FABBRICATI
Ufficio Provinciale di
Roma

Dichiarazione protocollo n. RM0605986 del 18/09/2015

Planimetria di u.i.u. in Comune di Roma

Via Francesco Giacomo Tricomi

civ. 30/32

Identificativi Catastali:

Sezione:

Foglio: 413

Particella: 2643

Subalterno: 1

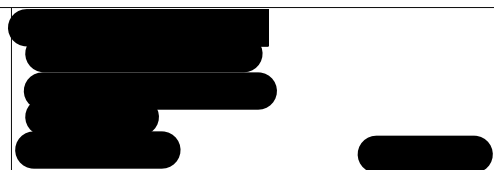

Scheda n. 1 Scala 1:200

Piano terra con
corte annessa h=290

ABITAZIONE

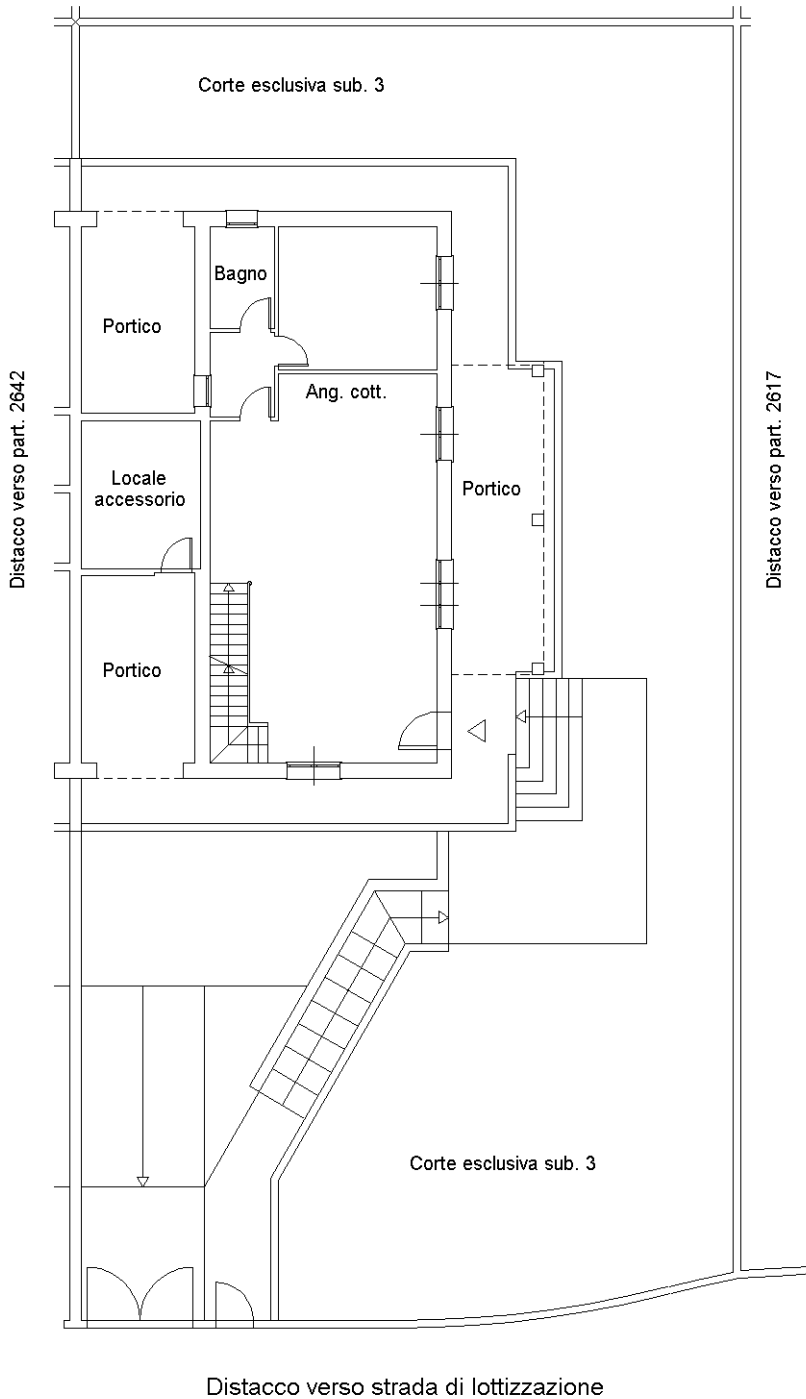

Piano seminterrato
h=260

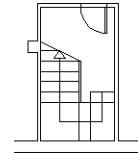

Piano primo
sottotetto h med.=200

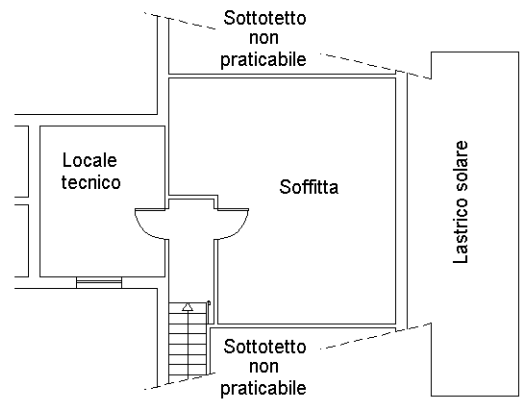

Distacco verso strada di lottizzazione

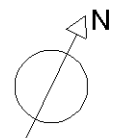

Orientamento

Ultima planimetria in atti

Agenzia delle Entrate
CATASTO FABBRICATI
Ufficio Provinciale di
Roma

Dichiarazione protocollo n. RM0605986 del 18/09/2015

Planimetria di u.i.u. in Comune di Roma

Via Francesco Giacomo Tricomi

civ. 30/32

Identificativi Catastali:

Sezione:
Foglio: 413
Particella: 2643
Subalterno: 2

Compilata da:
Melaragno Luciano
Iscritto all'albo:
Geometri

Prov. Roma

N. 8811

Scheda n. 1

Scala 1:200

BOX AUTO PIANO SEMINTERRATO H=260

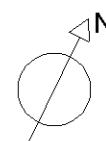
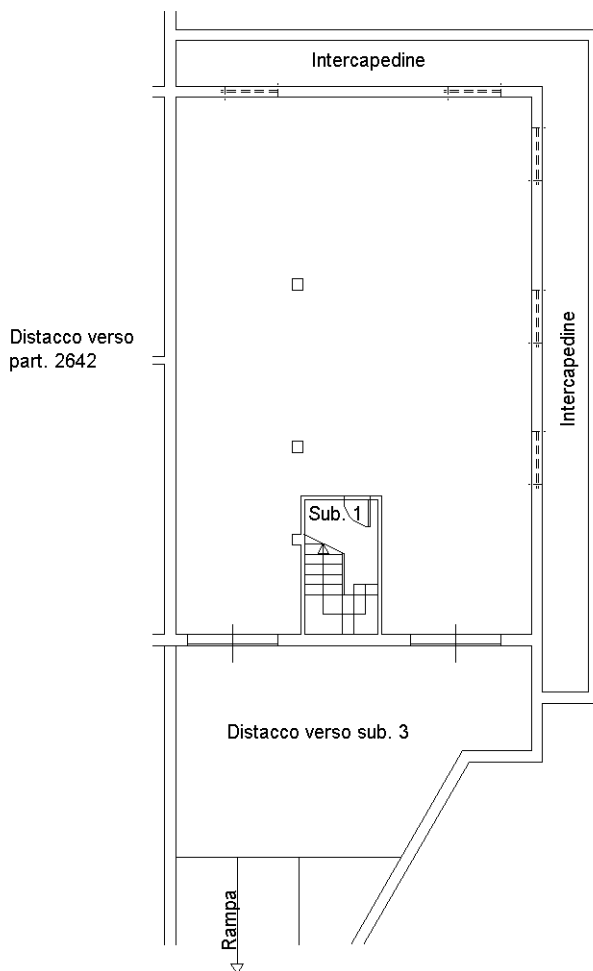

Orientamento

Ultima planimetria in atti